

## Índice del Precios al Consumidor Gran Mendoza Base 2010 = 100

### Mayo 2024

El nivel general del Índice de Precios al Consumidor para el Gran Mendoza registró en Mayo un incremento del **4,4%** con relación al mes anterior.

**Cuadro 1. Índice de Precios al Consumidor Gran Mendoza. Base 2010 = 100**

IPC -Nivel General	Mayo	Abril	Variación		
			Respecto del mes anterior	Acumulada anual	Respecto del mismo mes año anterior
			%		
	32472,2	31096,0	4,4	64,0	270,5

Fuente: DEIE

Una síntesis de las variaciones de precios correspondientes a cada capítulo de la canasta del IPC Gran Mendoza se puede observar en el Cuadro 2.

**Cuadro 2. Índice de Precios al Consumidor Gran Mendoza. Base 2010 = 100**  
**Índices y variaciones respecto al mes anterior por capítulos**

	Valor del Índice		Variación		
	Mayo	Abril	Respecto del mes anterior	Acumulada Anual	Respecto del mismo mes del año anterior
				%	
Alimentos y bebidas	33835,5	32745,6	3,3	57,2	267,2
Indumentaria	35280,4	33859,6	4,2	63,1	219,0
Vivienda y servicios básicos	25302,5	25054,3	1,0	92,2	234,6
Equipamiento y mantenimiento del hogar	34917,2	33164,7	5,3	60,4	317,2
Atención médica y gastos para la salud	36295,4	35794,3	1,4	64,2	310,0
Transporte y comunicaciones	26770,6	24770,5	8,1	84,9	305,0
Esparcimiento	27315,0	25563,8	6,9	36,3	230,9
Educación	21385,2	20001,0	6,9	53,8	253,9
Otros bienes y servicios	38987,9	36535,8	6,7	101,5	328,1

Fuente: DEIE



### Incidencia de cada capítulo en el nivel general.

La incidencia de un capítulo en el nivel general mide lo que hubiera variado el nivel general del índice si el resto de los precios hubiesen permanecido constantes.

La suma total de las incidencias de los capítulos es igual a la variación del nivel general del índice.

La incidencia permite ver cuáles fueron los capítulos que más aportaron a la variación del índice general teniendo en cuenta el peso que estos tienen en la canasta, es decir, considerando la ponderación de cada capítulo.

**Cuadro 3. Índice de Precios al Consumidor Gran Mendoza. Base 2010 = 100**  
**Incidencia de los capítulos en el nivel general <sup>1</sup>**

	<b>Incidencia</b>
	en %
<b>Nivel General</b>	<b>4,4</b>
Alimentos y bebidas	1,4
Indumentaria	0,5
Vivienda y servicios básicos	0,0
Equipamiento y mantenimiento del hogar	0,4
Atención médica y gastos para la salud	0,1
Transporte y comunicaciones	1,2
Esparcimiento	0,3
Educación	0,2
Otros bienes y servicios	0,3

(1) La incidencia de un capítulo en el nivel general mide lo que hubiera variado el nivel general si el resto de los capítulos se hubiese mantenido constante.

Fuente: DEIE

### Notas aclaratorias para el informe de Mayo 2024:

Se informa que se está desarrollando el nuevo año base para el cálculo del IPC con la información de la ENGHo 2017/8. El objetivo es ampliar la canasta de bienes y servicios para que refleje la actualidad.

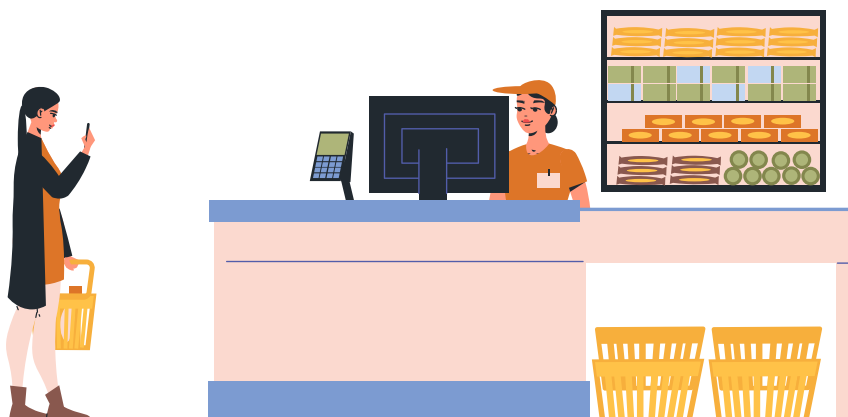

## Evolución Nivel General

El IPC Gran Mendoza acumula, hasta Mayo de 2024, una variación anual del 64,0%. En el cuadro 4 se presenta la evolución mensual del Nivel General.

**Cuadro 4. Índice de Precios al Consumidor Gran Mendoza. Base 2010 = 100**  
Evolución del nivel general.

Nivel General						
Año	Mes	Índice	Variación	Acumulado	Respecto del	Respecto del
			respecto mes anterior			
			%			
<b>2022</b>	Diciembre	6256,2	4,9	96,9	96,9	96,9
<b>2023</b>	Enero	6574,6	5,1	5,1	98,5	98,5
	Febrero	6984,4	6,2	11,6	101,7	101,7
	Marzo	7561,9	8,3	20,9	104,9	104,9
	Abril	8235,1	8,9	31,6	109,4	109,4
	Mayo	8763,9	6,4	40,1	111,5	111,5
	Junio	9314,7	6,3	48,9	112,1	112,1
	Julio	9798,2	5,2	56,6	108,5	108,5
	Agosto	10994,8	12,2	75,7	118,8	118,8
	Septiembre	12855,6	16,9	105,5	140,2	140,2
	Octubre	13874,6	7,9	121,8	144,2	144,2
	Noviembre	15800,3	13,9	152,6	165,1	165,1
	Diciembre	19798,2	25,3	216,5	216,5	216,5
<b>2024</b>	Enero	23651,4	19,5	19,5	259,7	259,7
	Febrero	26533,9	12,2	34,0	279,9	279,9
	Marzo	28964,6	9,2	46,3	283,0	283,0
	Abril	31096,0	7,4	57,1	277,6	277,6
	Mayo	32472,2	4,4	64,0	270,5	270,5

Fuente: DEIE

