



Índice del Precios al Consumidor Gran Mendoza Base 2010 = 100

Octubre 2023

El nivel general del Índice de Precios al Consumidor para el Gran Mendoza registró en Octubre un incremento del **7,9%** con relación al mes anterior.

Cuadro 1. Índice de Precios al Consumidor Gran Mendoza. Base 2010 = 100

IPC -Nivel General	Octubre	Septiembre	Variación		
			Respecto del mes anterior	Acumulada anual	Respecto del mismo mes año anterior
			%		
	13874,6	12855,6	7,9	121,8	144,2

Fuente: DEIE

Una síntesis de las variaciones de precios correspondientes a cada capítulo de la canasta del IPC Gran Mendoza se puede observar en el Cuadro 2.

Cuadro 2. Índice de Precios al Consumidor Gran Mendoza. Base 2010 = 100
Índices y variaciones respecto al mes anterior por capítulos

	Valor del Índice		Variación		
	Octubre	Septiembre	Respecto del mes anterior	Acumulada Anual	Respecto del mismo mes del año anterior
				%	
Alimentos y bebidas	14665,1	13669,6	7,3	138,4	154,3
Indumentaria	17310,7	15815,9	9,5	108,4	132,3
Vivienda y servicios básicos	10606,5	9883,9	7,3	89,9	112,0
Equipamiento y mantenimiento del hogar	14406,9	12934,7	11,4	132,9	154,3
Atención médica y gastos para la salud	14458,3	13835,0	4,5	122,5	146,7
Transporte y comunicaciones	9982,2	9165,3	8,9	98,0	125,0
Esparcimiento	14583,7	13493,4	8,1	133,8	172,7
Educación	9379,6	8972,2	4,5	114,2	136,9
Otros bienes y servicios	13293,1	12096,6	9,9	105,8	137,1

Fuente: DEIE





Incidencia de cada capítulo en el nivel general.

La incidencia de un capítulo en el nivel general mide lo que hubiera variado el nivel general del índice si el resto de los precios hubiesen permanecido constantes.

La suma total de las incidencias de los capítulos es igual a la variación del nivel general del índice.

La incidencia permite ver cuáles fueron los capítulos que más aportaron a la variación del índice general teniendo en cuenta el peso que estos tienen en la canasta, es decir, considerando la ponderación de cada capítulo.

Cuadro 3. Índice de Precios al Consumidor Gran Mendoza. Base 2010 = 100 Incidencia de los capítulos en el nivel general ¹

	Incidencia
	en %
Nivel General	7,9
Alimentos y bebidas	3,0
Indumentaria	1,4
Vivienda y servicios básicos	0,3
Equipamiento y mantenimiento del hogar	0,8
Atención médica y gastos para la salud	0,4
Transporte y comunicaciones	1,2
Esparcimiento	0,5
Educación	0,1
Otros bienes y servicios	0,4

(1) La incidencia de un capítulo en el nivel general mide lo que hubiera variado el nivel general si el resto de los capítulos se hubiese mantenido constante.

Fuente: DEIE

Notas aclaratorias para el informe de Octubre 2023:

Se informa que se está desarrollando el nuevo año base para el cálculo del IPC con la información de la ENGHo 2017/8. El objetivo es ampliar la canasta de bienes y servicios para que refleje la actualidad.

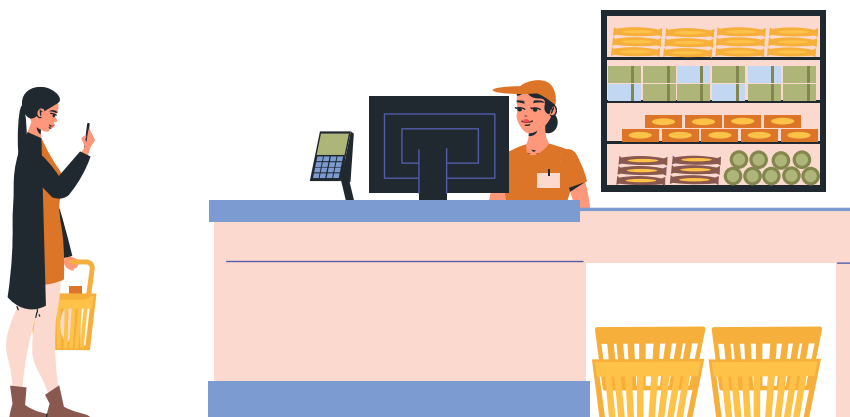

**Evolución Nivel General**

El IPC Gran Mendoza acumula, hasta Octubre de 2023, una variación anual del 121,8%. En el cuadro 4 se presenta la evolución mensual del Nivel General.

Cuadro 4. Índice de Precios al Consumidor Gran Mendoza. Base 2010 = 100
Evolución del nivel general.

Nivel General						
Año	Mes	Índice	Variación respecto mes anterior	Acumulado Anual	Respecto del mismo mes año anterior	
				%		
2022	Mayo	4144,5	5,4	30,4	63,0	
	Junio	4390,9	5,9	38,2	66,3	
	Julio	4699,3	7,0	47,9	71,8	
	Agosto	5025,2	6,9	58,2	79,1	
	Septiembre	5351,8	6,5	68,4	85,2	
	Octubre	5681,3	6,2	78,8	90,2	
	Noviembre	5961,2	4,9	87,6	94,6	
	Diciembre	6256,2	4,9	96,9	96,9	
2023	Enero	6574,6	5,1	5,1	98,5	
	Febrero	6984,4	6,2	11,6	101,7	
	Marzo	7561,9	8,3	20,9	104,9	
	Abril	8235,1	8,9	31,6	109,4	
	Mayo	8763,9	6,4	40,1	111,5	
	Junio	9314,7	6,3	48,9	112,1	
	Julio	9798,2	5,2	56,6	108,5	
	Agosto	10994,8	12,2	75,7	118,8	
	Septiembre	12855,6	16,9	105,5	140,2	
	Octubre	13874,6	7,9	121,8	144,2	

Fuente: DEIE

