



Índice del Precios al Consumidor Gran Mendoza Base 2010 = 100

Agosto 2023

El nivel general del Índice de Precios al Consumidor para el Gran Mendoza registró en Agosto un incremento del **12,2 %** con relación al mes anterior.

Cuadro 1. Índice de Precios al Consumidor Gran Mendoza. Base 2010 = 100

IPC -Nivel General	Agosto	Julio	Variación		
			Respecto del mes anterior	Acumulada anual	Respecto del mismo mes año anterior
			%		
	10994,8	9798,2	12,2	75,7	118,8

Fuente: DEIE

Una síntesis de las variaciones de precios correspondientes a cada capítulo de la canasta del IPC Gran Mendoza se puede observar en el Cuadro 2.

Cuadro 2. Índice de Precios al Consumidor Gran Mendoza. Base 2010 = 100
Índices y variaciones respecto al mes anterior por capítulos

	Valor del Índice		Variación		
	Agosto	Julio	Respecto del mes anterior	Acumulada Anual	Respecto del mismo mes del año anterior
	%				
Alimentos y bebidas	11498,6	10089,4	14,0	87,0	124,8
Indumentaria	12575,7	11968,2	5,1	51,4	102,1
Vivienda y servicios básicos	8857,2	8085,2	9,5	58,6	98,0
Equipamiento y mantenimiento del hogar	11206,2	9510,4	17,8	81,2	120,2
Atención médica y gastos para la salud	12674,2	10560,8	20,0	95,0	145,1
Transporte y comunicaciones	8198,3	7512,6	9,1	62,6	105,5
Esparcimiento	11077,0	10020,7	10,5	77,6	123,7
Educación	8135,0	7201,1	13,0	85,8	129,1
Otros bienes y servicios	11250,1	10158,0	10,8	74,2	121,7

Fuente: DEIE





Incidencia de cada capítulo en el nivel general.

La incidencia de un capítulo en el nivel general mide lo que hubiera variado el nivel general del índice si el resto de los precios hubiesen permanecido constantes.

La suma total de las incidencias de los capítulos es igual a la variación del nivel general del índice.

La incidencia permite ver cuáles fueron los capítulos que más aportaron a la variación del índice general teniendo en cuenta el peso que estos tienen en la canasta, es decir, considerando la ponderación de cada capítulo.

Cuadro 3. Índice de Precios al Consumidor Gran Mendoza. Base 2010 = 100 Incidencia de los capítulos en el nivel general ¹

	Incidencia
	en %
Nivel General	12,2
Alimentos y bebidas	5,6
Indumentaria	0,7
Vivienda y servicios básicos	0,4
Equipamiento y mantenimiento del hogar	1,1
Atención médica y gastos para la salud	1,7
Transporte y comunicaciones	1,3
Esparcimiento	0,7
Educación	0,4
Otros bienes y servicios	0,5

(1) La incidencia de un capítulo en el nivel general mide lo que hubiera variado el nivel general si el resto de los capítulos se hubiese mantenido constante.

Fuente: DEIE

Notas aclaratorias para el informe de Agosto 2023:

Se informa que se está desarrollando el nuevo año base para el cálculo del IPC con la información de la ENGHo 2017/8. El objetivo es ampliar la canasta de bienes y servicios para que refleje la actualidad.

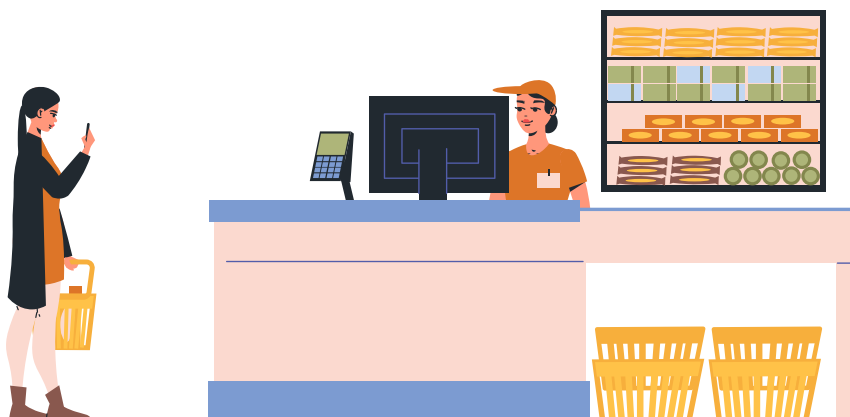

**Evolución Nivel General**

El IPC Gran Mendoza acumula, hasta Agosto de 2023, una variación anual del 75,7%. En el cuadro 4 se presenta la evolución mensual del Nivel General.

Cuadro 4. Índice de Precios al Consumidor Gran Mendoza. Base 2010 = 100
Evolución del nivel general.

		Nivel General				
Año	Mes	Índice	Variación respecto mes anterior	Acumulado Anual	Respecto del mismo mes año anterior	
				%		
2022	Marzo	3690,5	6,6	16,2	57,6	
	Abril	3932,3	6,6	23,8	60,2	
	Mayo	4144,5	5,4	30,4	63,0	
	Junio	4390,9	5,9	38,2	66,3	
	Julio	4699,3	7,0	47,9	71,8	
	Agosto	5025,2	6,9	58,2	79,1	
	Septiembre	5351,8	6,5	68,4	85,2	
	Octubre	5681,3	6,2	78,8	90,2	
	Noviembre	5961,2	4,9	87,6	94,6	
	Diciembre	6256,2	4,9	96,9	96,9	
	2023	Enero	6574,6	5,1	5,1	98,5
		Febrero	6984,4	6,2	11,6	101,7
Marzo		7561,9	8,3	20,9	104,9	
Abril		8235,1	8,9	31,6	109,4	
Mayo		8763,9	6,4	40,1	111,5	
Junio		9314,7	6,3	48,9	112,1	
Julio		9798,2	5,2	56,6	108,5	
Agosto		10994,8	12,2	75,7	118,8	

Fuente: DEIE

